

OPINIA Nr: BEL-712/2023

z dnia: 2023/07/31

Wykonawca opinii : mgr inż. Andrzej Konior

Właściciel: MCK w Żywcu

Adres: Aleja Wolności 4, 34-300 Żywiec

Zadanie: Ocena stanu technicznego i określenie wartości rynkowej pojazdu

PODSTAWA OPINII

Zlecenie telefoniczne.

DANE IDENTYFIKACYJNE POJAZDU

Dane: [T] VII-2023

Marka: RENAULT

Rok produkcji: 2004

Model: Kangoo II 1.9 DCI

Wersja: Expression AWD

Nr rejestracyjny: SZY2Y04

Rodzaj pojazdu: Samochód terenowy

VIN: VF1KCAVAK31993097

Nr INFO-EKSPERT	031-02632
Data pierwszej rejestracji	2004/09/07, (w Polsce: 2008/08/26)
Data ważności badania technicznego	2023/07/25
Wskazanie drogomierza	182023 km
Okres eksploatacji pojazdu (04/09/07-23/07/31)	227 mies.
Kolor powłoki lakierowej, (rodzaj lakieru)	Zielony 2-warstwowy typu uni
Dop. masa całk.	1850 kg
Rodzaj nadwozia	kombi (uniwersalne) 5 drzwiowe 5 osobowe
Konstrukcja	samonośna
Numer silnika	B.D.
Jednostka napędowa	z zapłonem samoczynnym
Pojemność / Moc silnika	1870 ccm / 59kW (80KM)
Liczba cylindrów / Układ cylindrów / Liczba zaworów	4 / rzędowy / 8
Rodzaj skrzyni biegów	manualna
Rodzaj napędu	AWD (4x4)

WYPOSAŻENIE STANDARDOWE (2004.08-2004.10)

L.p.	Nazwa elementu wyposażenia	L.p.	Nazwa elementu wyposażenia
1	ABS + EBV - korektor siły hamowania elektr.	13	System p/poślizgowy przy przyspieszaniu ASR
2	Drzwi boczne prawe przesuwne	14	Szyba tylna ogrzewana
3	Drzwi lewe przes.z uchylną szybą+szyba odsuwana w drzwiach p	15	Szyba w drzwiach prawych przesuwnych uchylna
4	Drzwi tylne podnoszone do góry	16	Szyby przednie regulowane elektr.
5	Immobilizer	17	Szyby przyciemniane
6	Napinacze przednich pasów bezp. z kontrolą naciągu	18	Światła z regulacją kąta pochylenia
7	Osłona części bagażowej	19	Światło dodatkowe STOP
8	Osłona dolna komory silnika	20	Wspomaganie układu kierowniczego
9	Osłona zbiornika paliwa	21	Wycieraczka szyby tylnej
10	Pasy bezpieczeństwa przednie z regulacją wysokości mocowania	22	Zagłówki siedzeń tylnych 3 szt.
11	Poduszki powietrzne kierowcy i pasażera	23	Zamek centralny zdalnie sterowany
12	Siedzenia tylne dzielone asymetrycznie		

3.215

14210 mgr inż. Andrzej Konior
19368 mgr inż. Andrzej Konior

System INFO-EKSPERT
/SRTSiRD

Strona 1

WYPOSAŻENIE DODATKOWE

Lp.	Nazwa elementu wyposażenia	Wartość [PLN]
1	+Hak holowniczy	127
2	Klimatyzacja z filtrem p/pyłkowym	545
3	Lusterka zewnętrzne podgrzewane i regulowane elektrycznie	34
4	Poduszki powietrzne boczne przednie	120
5	Radioodtworacz 2x15W	44
6	Światła p/mgienne przednie	31

OPIS ZAMONTOWANEGO W POJEŹDZIE OGUMIENIA

Koło	Marka, typ	Bieżnik [mm]	Zużycie [%]
Przednie lewe:	DĘBICA 185/65 R15 88T FRIGO 2 TL	5,0	52
Przednie prawe:	DĘBICA 185/65 R15 88T FRIGO 2 TL	5,0	52
Tylne lewe:	DĘBICA 185/65 R15 88T FRIGO 2 TL	5,0	52
Tylne prawe:	DĘBICA 185/65 R15 88T FRIGO 2 TL	5,0	52

STAN TECHNICZNY POJAZDU

W dniu 27.07.2023 wykonano w obecności pracowników zlecniodawcy oględziny przedmiotowego pojazdu. Samochód niesprawny, kompletny, posiada następujące wady i uszkodzenia:

- zderzak przedni - porysowany w części dolnej, lekko odkształcony w części prawej;
- krata wlotu powietrza - porysowana po stronie prawej;
- reflektor prawy - klosz porysowany;
- pokrywa komory silnika - porysowana w części przedniej, punktowo zagięta w części tylnej;
- wykładzina tłumiąca pokrywy silnika - wygryziona przez kuny;
- wykładzina tłumiąca ściany grodziowej - wygryziona przez kuny.
- błotnik przedni, prawy - zarysowany w części przedniej;
- nakładka poszycia progu, prawa - odspojona w części przedniej;
- drzwi przednie, prawe - krawędź tylna z ubytkami powłoki lakierowej;
- drzwi odsuwane prawe - odpryski powłoki lakierowej na krawędzi przedniej;
- zderzak tylny - mocno zagięty i odkształcony w części środkowej, łuszczący się lakier po stronie lewej i prawej;
- błotnik tylny, lewy - zarysowany w części przedniej i tylnej;
- drzwi odsuwane, lewe - zarysowane w części tylnej oraz w okolicach klamki;
- drzwi przednie, lewe - porysowane w okolicach klamki;
- lusterko zewnętrzne lewe i prawe - obudowy porysowane;
- poszycie progu strona lewa i prawa - wypływy korozji w części wewnętrznej - pod drzwiami;
- fotel kierowcy - siedzisko i oparcie odkształcone, ze śladami przetarć;
- kierownica i gałka zmiany biegów - bardzo mocno wytarte;
- fotele drugiego rzędu - tapicerka rozerwana, mocno zabrudzone w części tylnej;
- tapicerki przedziału bagażowego - mocno porysowane;
- tarcze kół - 4 sztuki - powierzchniowo skorodowane;
- sprzężarka klimatyzacji - zatarta;
- silnik - podejrzenie uszkodzenia głowicy - brak płynu chłodniczego, po uzupełnieniu płyn się gotuje.

KOREKTY

WARTOŚĆ BAZOWA BRUTTO (230 mies.)	11 100 PLN
KOREKTA ZA WYPOSAŻENIE DODATKOWE	901 PLN

Wyposażenie pojazdu powoduje powiększenie wartości pojazdu, gdy jest wyposażeniem ponadstandardowym oraz jest sprawne, czyli zdolne do spełnienia swojej funkcji. Wielkość korekty wartości bazowej, związanej z wyposażeniem dodatkowym pojazdu została określona na

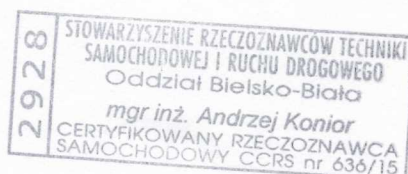

podstawie udziału tego wyposażenia w wartości standardowo wyposażonego nowego pojazdu z uwzględnieniem amortyzacji pojazdu i zwiększonej amortyzacji jego wyposażenia.

KOREKTA ZA PIERWSZĄ REJESTRACJĘ **212 PLN**

Korekta uwzględnia wpływ daty pierwszej rejestracji pojazdu (pierwszego dopuszczenia do ruchu po zakupieniu pojazdu nowego) na jego wartość. Przyjmuje się, że pojazd bazowy został zarejestrowany po raz pierwszy 2004/05/15. Pojazd wyceniany został zarejestrowany 4 miesiące później, zatem jego okres eksploatacji jest krótszy od okresu eksploatacji pojazdu bazowego i stąd wynika dodatnia korekta wartości.

KOREKTA ZA OGUMIENIE **- 23 PLN**

Korekta uwzględnia wpływ stanu ogumienia na wartość pojazdu. Zużycie poszczególnych opon zostało określone z uwzględnieniem zmierzonej wysokości ich bieżnika. Punktem odniesienia jest ogumienie o zużyciu 50%.

KOREKTY RÓŻNE **- 11 601 PLN**

W tym:	[%]	Wart. [PLN]
Stan utrzymania i dbałość o pojazd	-3,0	- 366
<i>Stan utrzymania i dbałość o pojazd mogą mieć wpływ na wartość rynkową pojazdu w przypadku, gdy stan wycenianego pojazdu istotnie odbiega od dobrego, odpowiedniego dla danego okresu eksploatacji i przebiegu. Stwierdzony ponadprzeciętnie dobry stan świadczący o wyjątkowej dbałości o pojazd może stanowić podstawę korekty dodatniej wartości, stan gorszy od typowego dobrego - podstawę do korekty ujemnej.</i>		
Aktualność badań technicznych	-2,0	- 244
<i>Podstawą do zastosowania korekty jest wada prawna w postaci zakazu użytkowania pojazdu na dzień 2023/07/31, koszt wykonania wymaganego badania technicznego jak też, szczególnie w przypadku pojazdów wieloletnich i trwale wyłączonych z eksploatacji, ewentualna konieczność przeprowadzenia usprawniającej pojazd naprawy.</i>		
Uszkodzenia i konieczne naprawy	-90,0	-10 991

Wartość rynkowa brutto wyżej zidentyfikowanego pojazdu, określona na dzień wykonania opinii wynosi:

600 PLN

(słownie: sześćset złotych)

w tym VAT (23,0%) 112,20 PLN

Wartość określono na podstawie:

- notowań wartości rynkowych z bazy pojazdów "Komputerowego Systemu INFO-EKSPERT" na VII-2023 zaakceptowanych przez wykonawcę opinii,
- korekt mających wpływ na wartość pojazdu.

Wartość pojazdu określono jako wartość złomową. Koszty naprawy przekraczają obecną wartość pojazdu i jego naprawa jest technicznie i ekonomicznie nieuzasadniona.

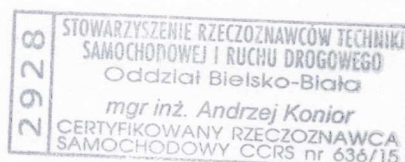

Alkon

Wycenę sporządził:

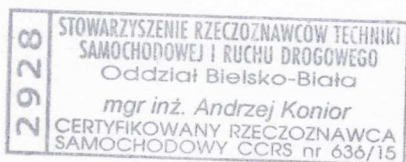

Certyfikowany Rzecznawca Samochodowy
RS 001566

Andrzej Konior
.....
mgr inż. Andrzej Konior

UWAGI:

- Niniejsza ekspertyza służy wyłącznie do oszacowania wartości rynkowej przedmiotu wyceny i nie może być wykorzystywana do innego celu.
- Rzecznawca nie bierze odpowiedzialności za wady ukryte (fizyczne i prawne) przedmiotu wyceny.
- Powyższa wycena nie jest ekspertyzą stanu technicznego przedmiotu wyceny i za taką nie może być uznawana, w szczególności nie może być traktowana jako gwarancja sprzedaży przedmiotu wyceny za oszacowaną wartość.
- Niniejsza wycena nie może być publikowana w całości lub w części w jakimkolwiek dokumencie, bez zgody wykonawców i bez uzgodnienia z nimi formy i treści publikacji.
- Rzecznawca nie ponosi odpowiedzialności za ewentualne szkody powstałe z oparcia się na stanie przedmiotu wyceny, wynikającym z przedstawionych przez zlecającego wycene informacji, jeśli brak było podstaw do kwestionowania ich zgodności ze stanem rzeczywistym lub ustalenie stanu rzeczywistego przez rzeczoznawcę było niemożliwe lub znacznie utrudnione.

Klauzule informacyjne:

- Administratorem Pana/Pani danych osobowych jest spółka Rzecznawcy Techniki Samochodowej i Ruchu Drogowego „EKSPERT” Spółka z o.o. z siedzibą w Bielsku-Białej, ul. Ogrodowa 13.
- Kontakt z inspektorem ochrony danych osobowych jest możliwy pod adresem email: pocza@ekspertzeczoznawcy.pl, tel. 33 8125211.
- Pani/Pana dane osobowe będą przetwarzane w celu realizacji zlecenia usługi na podstawie Art. 6 ust. 1 lit. a-f lub Art. 9 ust. 1 lit. A-d, h-j - ogólnego rozporządzenia o ochronie danych osobowych z dnia 27.04.2016 r. Dane będą również przetwarzane celem wykonania obowiązków prawnych, w tym wystawianie faktur. Administrator przetwarza dane osobowe: imię, nazwisko, nazwa firmy, adres, nr NIP, nr Pesel, nr Regon, nr telefonu, adres email, nr rejestracyjny pojazdu, nr identyfikacyjne pojazdu.
- Odbiorcami Pani/Pana danych osobowych będą pracownicy Administratora oraz instytucje państwowe i urzędy upoważnione na mocy prawa.
- Pani/Pana dane osobowe przechowywane będą przez okres wymagany przepisami prawa.
- Posiada Pani/Pan prawo do: żądania od administratora dostępu do danych osobowych, prawo do ich sprostowania, usunięcia lub ograniczenia przetwarzania, prawo do wniesienia sprzeciwu wobec przetwarzania a także prawo do przenoszenia danych.
- Przysługuje Pani/Panu prawo wniesienia skargi do organu nadzorczego.
- Podanie danych osobowych jest dobrowolne, jednakże nie podanie danych w zakresie wymaganym przez Administratora będzie skutkowało brakiem realizacji zamówionej usługi.

DOKUMENTACJA FOTOGRAFICZNA

do opinii nr: BEL-712/2023

z dnia: 2023/07/31

DANE IDENTYFIKACYJNE POJAZDU

Dane: [T] VII-2023

Marka: RENAULT

Rok produkcji: 2004

Model: Kangoo II 1.9 DCI

Wersja: Expression AWD

Nr rejestracyjny: SZY2Y04

Rodzaj pojazdu: Samochód terenowy

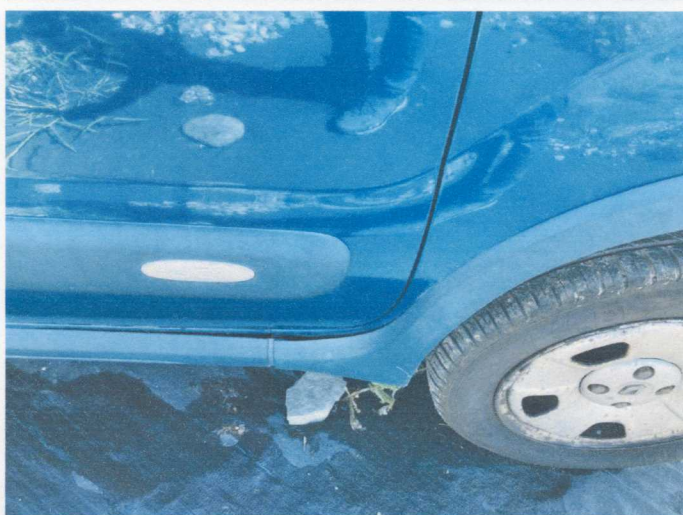
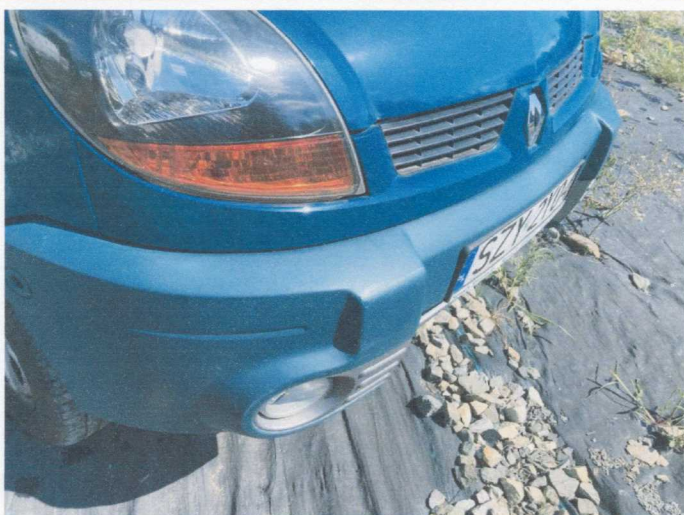

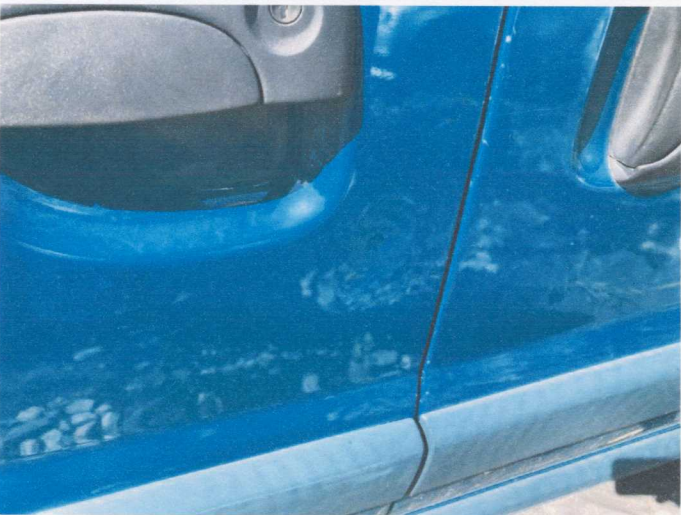

2928 STOWARZYSZENIE RZECZOZNAWCÓW TECHNIKI
SAMOCHODOWEJ I RUCHU DROGOWEGO
Oddział Bielsko-Biała
mgr inż. Andrzej Konior
CERTYFIKOWANY RZECZOZNAWCA
SAMOCHODOWY CCRS nr 636/15

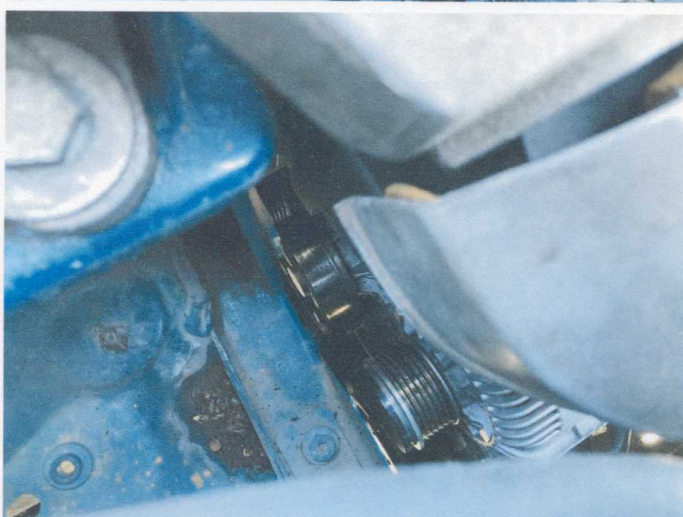

RZECZOZNAWCY
 Techniki Samochodowej i Ruchu Drogowego
 "EKSPERT" Sp. z o.o.
 ul. Ogrodowa 13, tel./fax 33 812 52 11
 43-300 BIELSKO-BIAŁA
 NIP 547-004-67-23 12/

2928 STOWARZYSZENIE RZECZOZNAWCÓW TECHNIKI
 SAMOCHODOWEJ I RUCHU DROGOWEGO
 Oddział Bielsko-Biała
 mgr inż. Andrzej Konior
 CERTYFIKOWANY RZECZOZNAWCA
 SAMOCHODOWY CCPS nr 636/15

Andrzej Konior